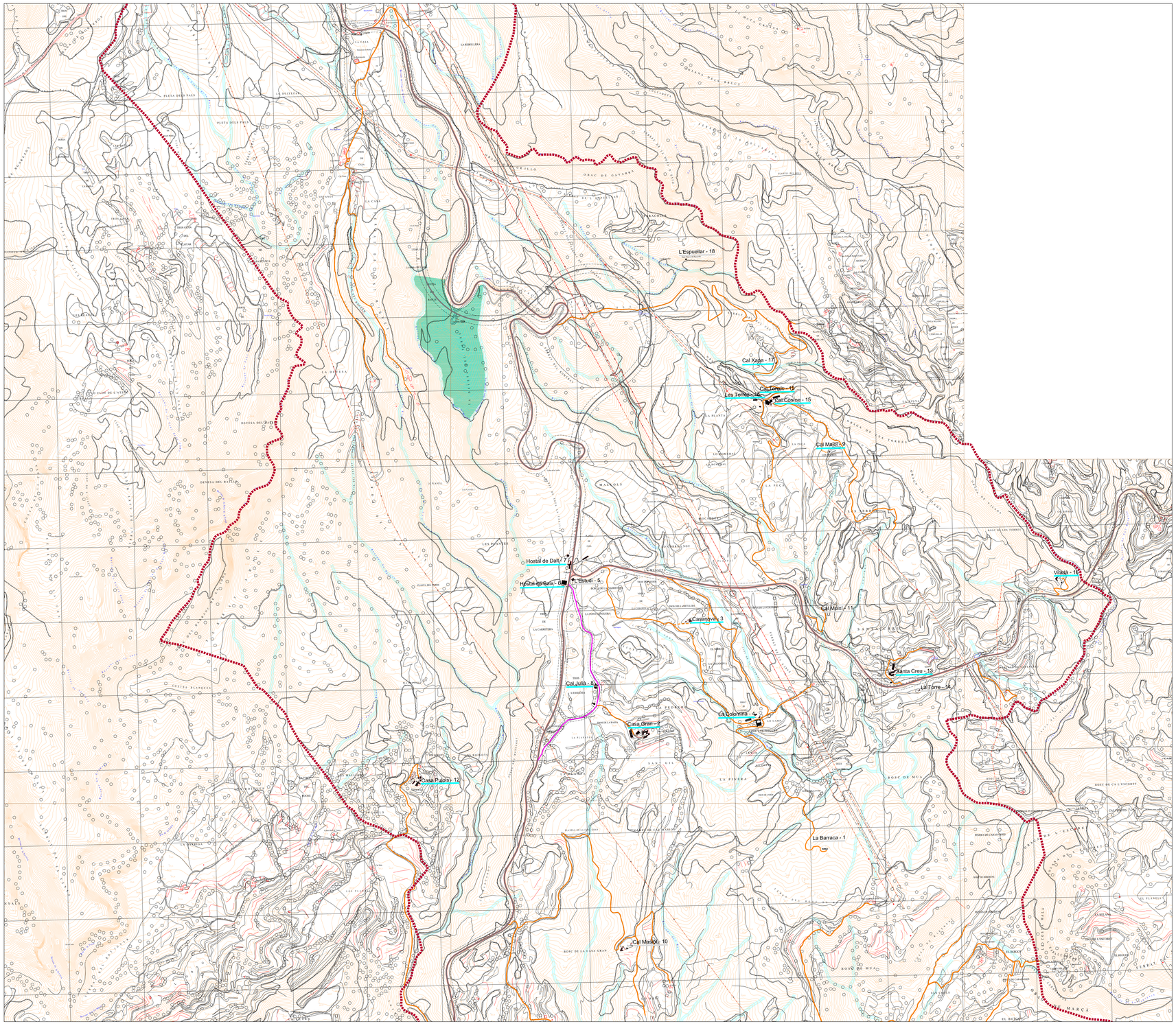

Llegenda

- Altres edificacions en SNU
- Masies d'Artesa de Segre
- Masies de Montmagastre
- Masies de Montargull
- Masies de Folquer
- Masies de Comiols
- Masies de Sant Marc de Batlliu
- Masies de la Vedrenya
- Masies d'Anya
- Masies de Seró
- Masies de Tudela
- Masies de Vilves
- Masies de Collfred
- Masies de Vall-llebrera
- Masies de Alentorn
- Masies de Pont d'Alentorn
- Masies de Colldelrat
- Masies de Vernet
- Masies de Baldomar
- Masies de la Clua I Vall d'Arlet

I RÈGIM JURÍDIC DEL SÒL

- SÒL URBÀ
- ZONA DE DESENVOLUPAMENT RESIDENCIAL
- ZONA DE DESENVOLUPAMENT INDUSTRIAL
- ZONES DE SÒL NO URBANITZABLE
- ZONA DE PROTECCIÓ PAISATGÍSTICA EN SNU - CLAU Q
- ZONA D'ESPAI LLIURE PÚBLIC EN SNU - CLAU Vg
- Límit del Terme Municipal d'Artesa de Segre

II SISTEMES TERRITORIALS

- XARXA VIÀRIA TERRITORIAL:
- Carretera Diputació o General/Int
- Línea d'edificació
- XARXA VIÀRIA LOCAL:
- Camí o Carretera Ajuntament Artesa de Segre
- Línea d'edificació
- Camí o Carretera secundària Aj. Artesa de Segre
- SISTEMA DE SERVEIS HIDRÀULICS - Clau H
- EQUIPAMENTS COMUNITARIS - Clau Epu

N

AJUNTAMENT D'ARTESA DE SEGRE

ANGELS ESPAR I CANAL
arquitecte
Ctra. MANRESA 75, 1er, 5a. 25280 SOLSONA
Tel. (973) 48 27 04 – Fax. (973) 48 21 59

TEXT REFÓS D'APROVACIÓ DEFINITIVA DEL PLA ESPECIAL DEL CATALEG DE MASIES I CASES RURALS. I INVENTARI D'ALTRES EDIFICACIONS EN SÒL NO URBANITZABLE.

PLÀNOL SITUACIÓ
MASIES I CASES RURALS
ALTRES EDIFICACIONS EN SNU

FOLQUER

EXPEDIENT 52'00
DATA Gener 2009

7 de 18

e: 1/10000